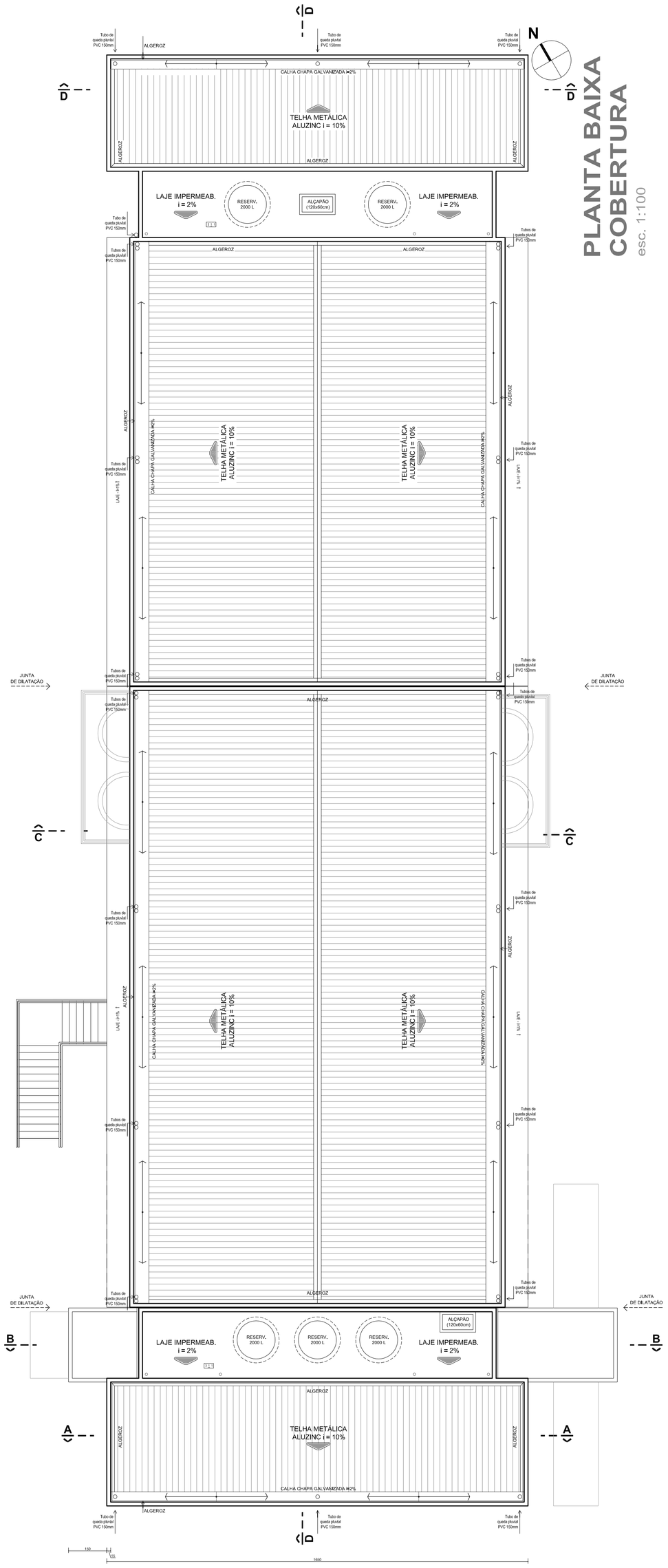

PLANTA BAIXA COBERTURA

esc. 1:100

ACABAMENTOS		
PISO	1	Basalto cinza fosco - degraus da escada (L=31cm) com aplicação de fita antiderrapante (L = 5cm). Rodapé do mesmo material, h=7cm.
	2	Basalto cinza fosco meia-ésca 40x40cm - patamares da escada. Rodapé do mesmo material, h=7cm.
	3	Piso cerâmico que está posto obra. Rejunte cor cinza médio. Rodapé do mesmo material, h=8,50cm.
	4	Porcellanato acetinado 45x45cm, cor bege. Assentamento com argamassa colante industrializada AC-III. Rejunte cor cinza platina. Rodapé do mesmo material, h=8,50cm.
	5	Piso cerâmico 45x45cm, PEI 5, uso externo, cor cinza claro. Rejunte cor cinza médio. Rodapé do mesmo material, h=8,50cm.
	6	Concreto liso.
	7	Piso vinílico semiflexível padrão liso, espessura 3,2mm, fixado com cola.
	8	Placas de borracha para sinalização tátil de alerta e direcional, colladas sobre o piso, nas cores amarelo e vermelho, 25x25cm, e=2mm.
	9	Placas para sinalização tátil de alerta e direcional em concreto.
PAREDE	1	Pintura acrílica semi-brilho, cor SW vanilla.
	2	Cerâmica 20x20cm, branca, acabamento acetinado. Assentamento com argamassa colante AC-I. Rejunte na cor Branco Gelo. h=2,20m. Acima de 2,20m, pintura acrílica semi-brilho branca.
TETO	1	Pintura acrílica fosca na cor cinza médio (lajes e vigas).
	2	Forro de gesso acartonado com pintura acrílica fosca na cor branca.
PISO ← 1 2 1 → TETO		
↑		
PAREDE		

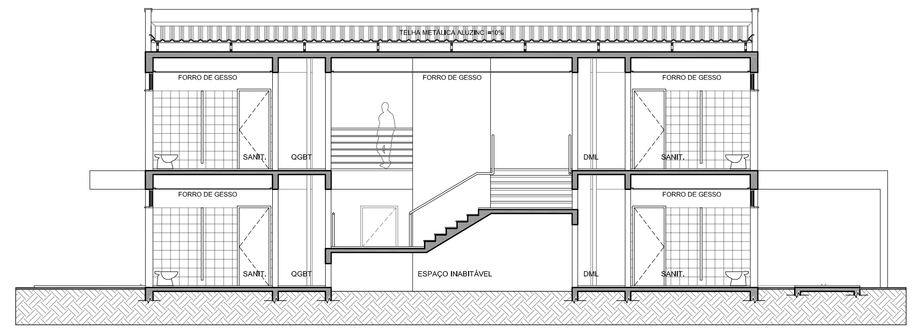

CORTE 'AA'

esc. 1:100

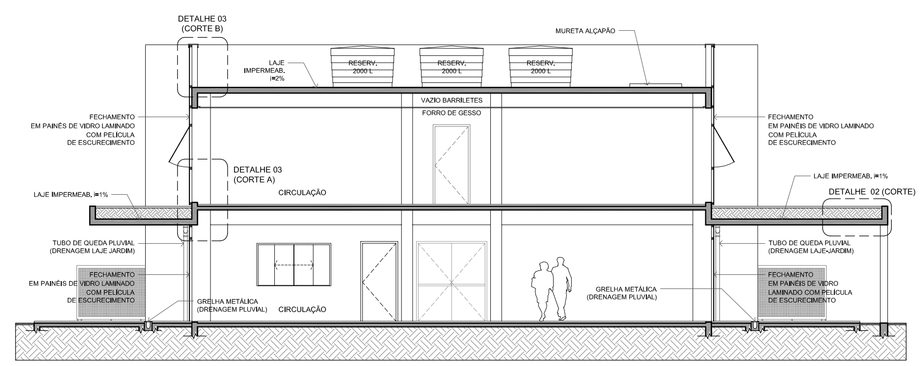

CORTE 'BB'

esc. 1:100

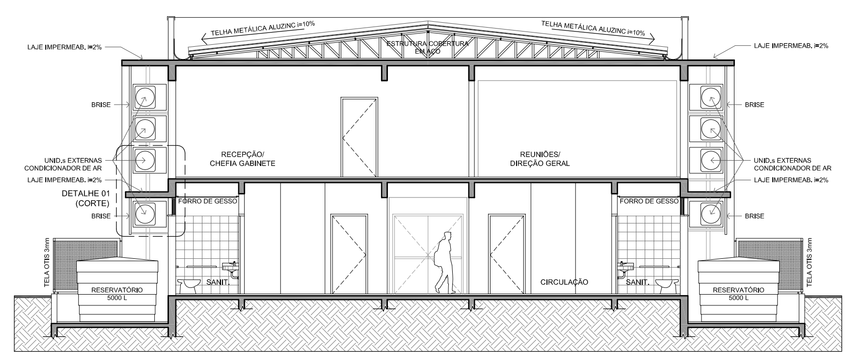

CORTE 'CC'

esc. 1:100

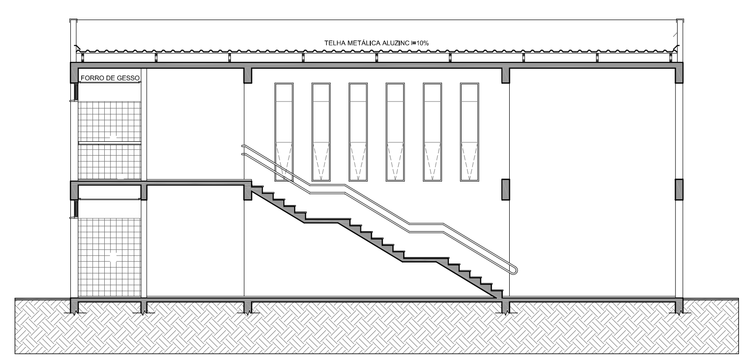

CORTE 'EE'

esc. 1:100

Projeto:

IFF - CAMPUS DE JÚLIO DE CASTILHOS

Proprietário:

INSTITUTO FEDERAL FARROUPILHA

Endereço:

RUA SÃO JOÃO DO BARRO PRETO - INTERIOR, JÚLIO DE CASTILHOS, RS

Conjunto:

ARQUITETÔNICO

Conteúdo:

ED. ADMINISTRATIVO (ÁREA TOTAL CONSTRUÍDA= 1.914,83m²)

CORTES 'AA', 'BB', 'CC' E 'EE' + PLANTA BAIXA DE COBERTURA

Responsável Técnico:

Arq. e Urb. Marcos Fontoura Cartana
CREA: RS 141438

Data: AGOSTO/2011

Desenho: MFC

Escala: INDICADA

Prancha: A 03/05